

L'examen cartographique des lieux signifie clairement que, tout en étant actuellement un espace cultivé, sa situation est très touchée par la présence de bâtiments industriels et des installations de production (centrale électrique du Tricastin) et de transport d'électricité.

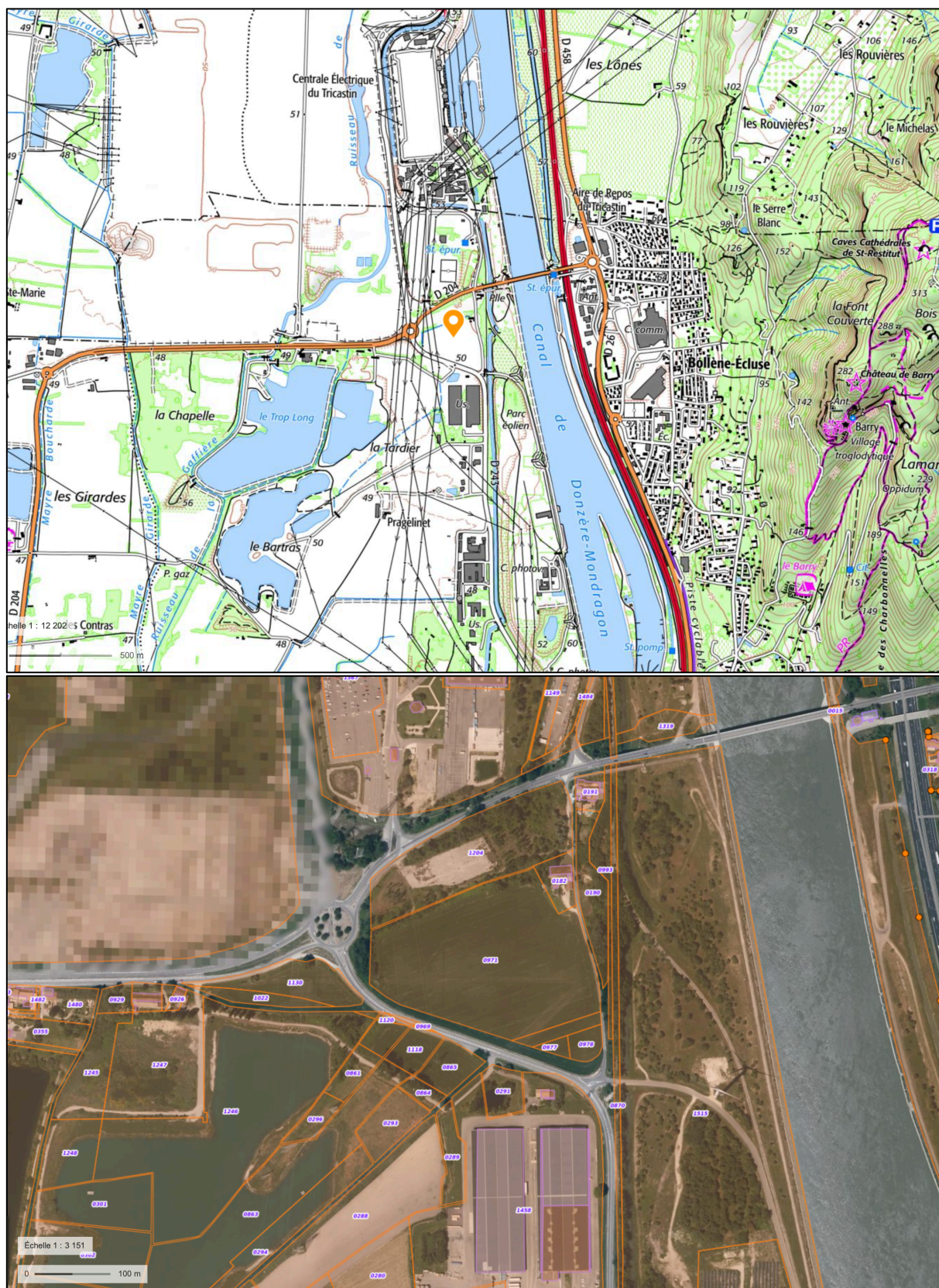

Emplacement du projet (goutte orangée) et découpage cadastral ;
secteur flouté : centrale du Tricastin